Réserve naturelle «Les Douves»

Une vitrine de la richesse naturelle des Bois de Versoix

Aménagée pour les visiteurs, la réserve naturelle des Douves est un havre pour la faune et la flore

- La réserve naturelle des Douves est un site emblématique des Bois de Versoix où des zones humides et des prairies sont préservées en forêt.
- Les grandes clairières, comme celles des Douves, permettent de diversifier l'habitat en forêt et d'augmenter son intérêt pour les espèces vivaneuses.
- D'importants travaux de revitalisation ont eu lieu en 2009 afin de favoriser le patrimoine naturel du site tout en améliorant l'accueil des visiteurs.

Aménagée pour découvrir la nature

- Des équipements de loisir et de découverte sont à votre disposition pour une visite agréable et adaptée aux promenades en familles.
- La réserve offre des conditions idéales pour vous permettre de vous mêler aux cœurs de paysages.
- Vous préférez pleinement de cette expérience dans la nature en respectant la tranquillité de ce site!

Ce site est-il accessible aux personnes et des équipements accessibles à tous.

Une zone humide d'importance nationale

- Un étang central, créé en 1980, y cherche une riche végétation aquatique. Les rives sont très remodelées et son niveau varie au gré des saisons: il offre ainsi des conditions optimales pour la reproduction des amphibiens.
- Depuis 2009, une zone ouverte reste le nécessaire du Crassier et les marais, pour le plus grand bonheur de nombreuses espèces, comme les libellules.

Une forêt majestueuse

- De majestueux chênes s'épanouissent dans les espaces boisés.
- Une partie de la forêt de la clairière se développe sans aucune intervention humaine. Au fil des décennies et des siècles, elle retrouvera toute sa dynamique naturelle.

Beaucoup de bois mort !

Lorsque des interventions forestières sont nécessaires, les spécialistes veillent aujourd'hui à laisser du bois mort sur le sol. Ce bois qui se décompose lentement n'est pas du tout l'indice d'une forêt négligée, il indique au contraire une gestion qui respecte l'écosystème forestier.

- Le bois mort est vital pour de nombreux invertébrés, comme les insectes. Ces derniers assurent à leur tour de nourriture à de petits animaux : crapaud, ouvet, musaraigne, oiseaux, etc.
- Le bois décomposé est également indispensable à de nombreux champignons et contribue à l'équilibre du sol.
- Disposé en tas, le bois mort trouve une utilité supplémentaire en offrant un abri à de nombreux animaux : hérisson, lézard des murailles, couleuvre à collier, etc.

Les propriétaires de jardins peuvent donner un coup de pouce à la nature en maintenant chez eux aussi un tas de branches ou une pile de bois.

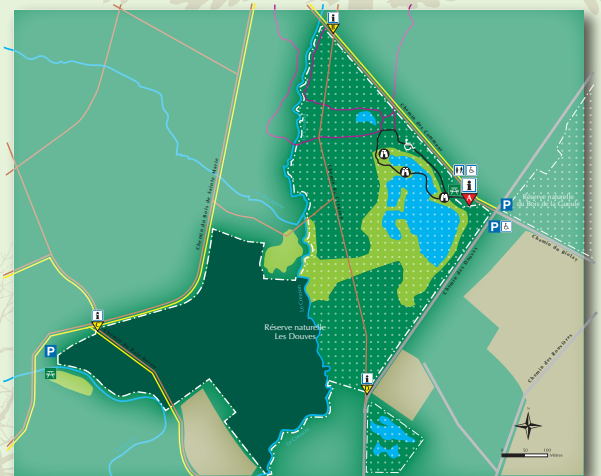
Réserve naturelle
Les Douves
Chemin de la Rippe
Chemin de la Vieille Mare
Chemin des Douves
Chemin du Bois de la Chapelle
Chemin du Bois de la Chapelle
Chemin du Bois de la Chapelle